

DATOS DE LA VIVIENDA

Escalera 1
 Planta **Ático**
 Vivienda -



EMPLAZAMIENTO



SUPERFICIES ÚTILES (m²)

Recibidor	3,05 m ²
Distribuidor	4,50 m ²
Cocina	13,30 m ²
Salón comedor	37,05 m ²
Lavadero	3,20 m ²
Baño 1	5,05 m ²
Baño 2	5,45 m ²
Vestidor	4,85 m ²
Dormitorio 1	12,30 m ²
Dormitorio 2	11,10 m ²
Dormitorio 3	11,65 m ²
Superficie útil cerrada	111,50 m²
Solarium delantero	152,00 m ²
Solarium trasero	30,40 m ²
Superficie útil abierta	182,40 m²
SUPERFICIE ÚTIL TOTAL	293,90 m²

Promueve:

Arquitectura e ingeniería:

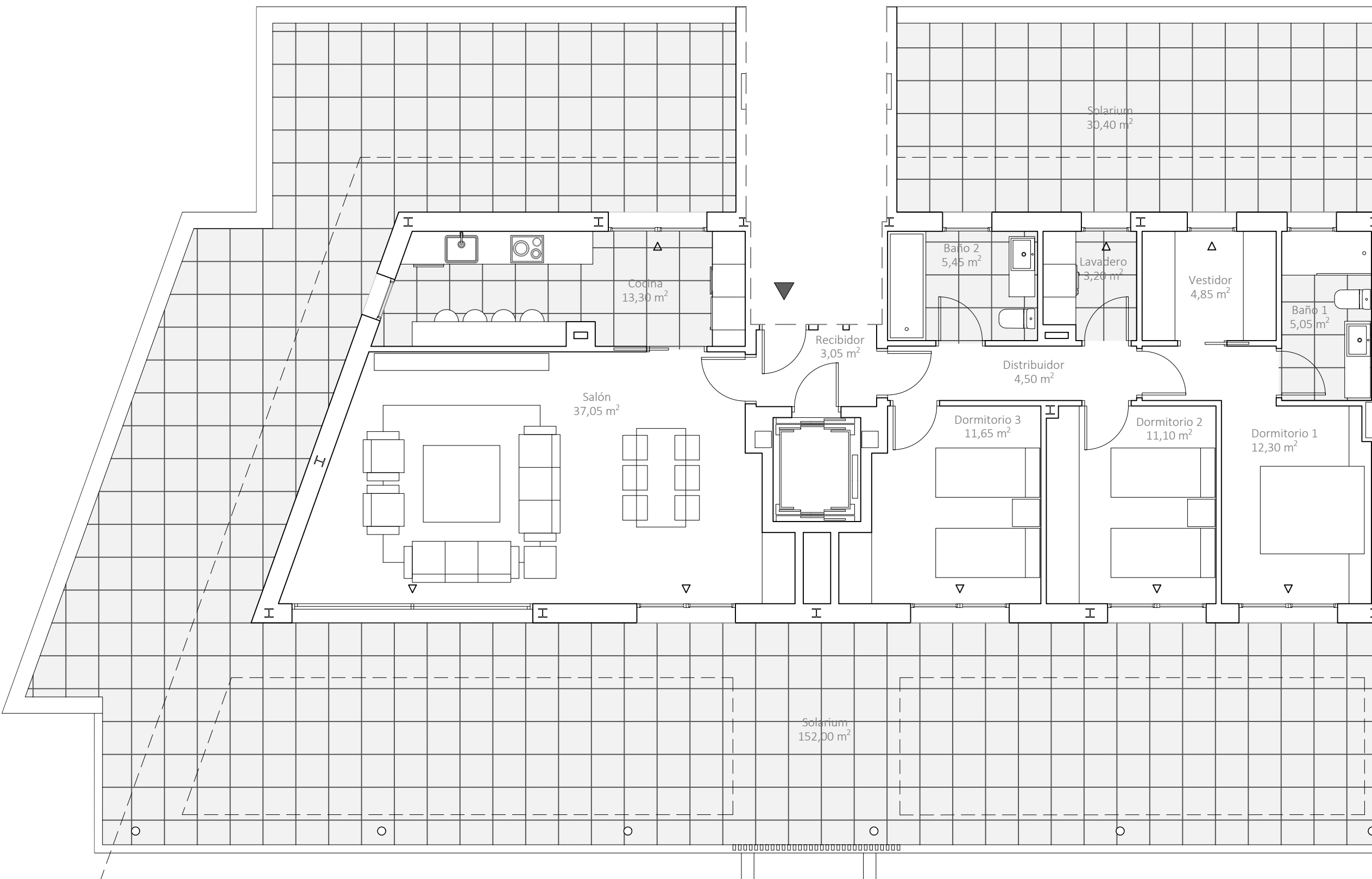

"Toda la información consignada en el RD 515/1989 de 21 de abril se encuentra a disposición del cliente en nuestras oficinas. La información gráfica que contiene este documento es orientativa y ha sido elaborada a partir del proyecto básico del edificio pudiendo estar sujeta a modificaciones como consecuencia de exigencias técnicas, comerciales y jurídicas derivadas del proyecto de edificación y de su ejecución. Este plano no constituye un documento contractual. Todo el mobiliario que se muestra en este documento se ha incluido a efectos meramente decorativos y orientativos no formando parte en ningún caso de la vivienda objeto de venta."